



# Reflexiones de la situación económica actual

4 de marzo 2009

Actualizado 2/03/09



# Ante qué nos encontramos...

Crisis nueva



Nuevos planteamientos

1. **Mecanismos** habituales de **predicción** no resultan tan adecuados

La anticipación a corto plazo es muy difícil y existe demasiada incertidumbre para hacer pronósticos económicos.

2. **Debate sobre el modelo económico a seguir**

Habrá que ver cómo se desencadenan y los efectos de las **políticas de apoyo** que están llevando a cabo los diferentes países

Veamos qué políticas expansivas se dan en otros países...



# Las políticas de apoyo en un contexto de incertidumbre



	Alemania	España	EEUU	Francia	Reino Unido
<b>Ejes estratégicos</b>	1. Fondos de seguridad al Sistema financiero	1. Ayudas a familias y empresas (6)	1. Acciones inmediatas para crear buenos empleos en América (5)	1. Programa de inversión pública	1. Apoyo al Sistema financiero
	2. Programa de inversión para estimular regiones más débiles	2. Fomento del empleo (3)	2. Propuestas inmediatas para familias (5)	2. Apoyar la inversión de las colectividades territoriales	2. Ayudas que faciliten la carga de los hogares
	3. Ayudas que faciliten la carga de los hogares	3. Apoyo al Sistema financiero (3)	3. Ayuda directa e inmediata para propietarios de viviendas, sin desalojarlos debido a prestamistas irresponsables (5)	3. Apoyo a la actividad económica y al empleo	
		4. Modernización (18)	4. Respuesta rápida y agresiva a la crisis financiera, utilizando todas las herramientas que se disponen (38)	4. Esfuerzo a favor de la vivienda y la solidaridad	

La **estructura** de los programas es similar. Salvo en EEUU y en Alemania donde los ejes distinguen el **corto** y el **medio-largo** plazo.

En los paquetes de los programas económicos se presta atención a:

1. Rebajas fiscales a familias y empresas
2. Estímulo a la financiación de empresas
3. Garantías públicas al sistema financiero
4. Apoyo a sectores estratégicos



Medidas de choque  
Anti-crisis



Medidas estructurales  
(largo plazo)

En EEUU, el programa se plantea de **arriba a abajo**, no UE (bottom-up)



# 1. Medidas para ayudar a familias y empresas

Ayudas a familias y empresas

	Alemania	España	EEUU	Francia	Reino Unido
<b>Fiscales</b>		Suprimir I. Patrimonio (1.800 ME)	Eliminar impuestos s/inversiones de pymes	Anticipo inversión de gastos en equipo	
	Deducción fiscal para pymes	Devolución anticipada IVA mensual (6.000 ME)	Nuevos créditos inmediatos a empresas que creen empleo en EEUU.	Devolución IVA anticipada	
	Deducción inversión activos móviles	Deducción fiscal IRPF	Incentivos fiscales para pymes para realizar inversiones	Apoyar rentas más bajas	
	Deducción a comercios más beneficiosa	Deducción en adquisición de vivienda		Duplicación del préstamo sin intereses	
<b>Hipotecas</b>		Moratoria parcial hipotecas	Crear hipoteca universal para familias desfavorecidas		Moratoria parcial hipotecas
		Moratoria cuentas ahorro-vivienda	Moratoria parcial hipotecas		Moratoria cuentas ahorro-vivienda
	Disponer ayudas al sistema financiero bancario (15 B€)	Líneas ICO - Pymes	Reforma legal s/embargo en hipotecas	Disponer ayudas al sistema financiero bancario (15 B€)	Disponer ayudas al sistema financiero bancario
<b>Crédito</b>		Líneas ICO - Vivienda: financiación viviendas para alquiler	Disponer ayudas al sistema financiero bancario	Reforzar líneas ayuda financiera pymes	
<b>Sistema financiero</b>		Fondo Adquisición Activos Financieros	Disponer ayudas a otros sectores estratégicos		
		Adquisición de Activos Financieros (subasta)	Asegurar créditos a pymes, instituciones públicas y gobiernos locales		
		Avales de Estado	Reformas bancarias para asegurar no más fraudes de las hipotecas subprime		
			Control sobre tarjetas crédito Medidas de seguridad sobre gestión bancaria para evitar otras subprime	Inyección liquidez mediante ptmos sobre fondos de ahorro	
			Mayor control sistema bancario		Mayor control sistema bancario
			Crear un sistema puntuación tarjetas crédito		
			Establecer Dchos protección sobre tarjetas crédito		
<b>Sociales</b>	Deducción fiscal rehabilitación vivienda	Ley de Dependencia	Aumentar Salario Mínimo Profesional	Aumento prestación subsidio por paro parcial	
			Ayudas paliar altos costes calefacción		
			Alargar prestaciones desempleo durante 13 semanas más		
			Fomentar actividades extraescolares		
			Ayudas empresariales para planes médicos de trabajadores		
			Ayudas para niños y dependencia		

**En España y EEUU existen medidas (hipotecas) para paliar efectos construcción**

**Medidas similares: apoyo importante a pymes (crédito) y planes sociales asegurar la vivienda**

**Ayudas para paliar altos costes de calefacción**



# 2. Medidas para fomentar el empleo

Fomentar empleo Alemania

España

EEUU

Francia

Reino Unido

Medidas

contratación y autoempleo

Crear red de seguridad adicional para empleados

Bonificación contratación desempleados con familia

Recompensar empresas que favorezcan empleo (medidas crediticias)

Ayuda para la contratación en pymes

Asistencia transición laboral y cursos formación para evitar despidos

Asistencia transición laboral  
A % Capitalización de prestaciones desempleo

Asistencia transición laboral: reinstrucción-formación a empleados

Asistencia transición laboral e inserción profesional personalizada

Asistencia transición laboral y cursos formación para evitar despidos

Penalizar deslocalización laboral

Formación escolar para desempleados

**Impulsan cursos de reciclaje para el empleado (medida formación a medio plazo)**

**Formación durante su desempleo (medida crisis a corto plazo)**

**Inserción profesional personalizada**

Sectores

estratégicos

Inversión en infraestructura local (3B€)  
Ayuda mejorar estructuras económicas regionales (200 M€)

Fondo Estatal de Inversión Local (8.000 M€): acelerar obra pública local

Fondo especial del Estado (3.000 M€)

Apoyar automoción (know-how)

Automoción (producción)  
Programa Renove Vivienda: rehabilitación

Renovación urbana integral

Inversión Infraestructuras Transporte

Energía renovable y limpia

Renovación urbana integral  
Social: educación, investigación y sanidad

Aceleración de inversiones públicas

Inversión Infraestructuras Transporte  
Inversión patrimonio inmobiliario (Justicia, Defensa, Cultura)  
Inversión Vivienda y Renovación Urbana (PNRU)

Apoyar automoción

Apoyar acceso social a la propiedad

Apoyar acceso social a la propiedad

**Renovación urbana integral y planes de recuperación local**

**El sector de la automoción**

**En EEUU, convertirse en el país de referencia de las energías limpias**



# 3. Medidas de modernización

Modernización	Alemania	España	EEUU	Francia	Reino Unido
<b>Competencia</b>		Libre acceso y ejercicio de servicios Reducción cargas administrativas y tramitaciones Plan Empresa 24horas Reforma Ley Concursal		Reducir procedimientos de contratación	
<b>Formación</b>		Plan Educa3: educación gratuita 3-6 años  Nueva FP Universidad 2015: internacionalización universidad	Crear formación para tecnologías limpias Modernizar escuelas: máxima tecnología	Planes de enseñanza superior	
<b>Energía</b>	Programa reducción emisiones CO2 (3B€)	Plan Ahorro y Eficiencia energética (reducir consumo energético) Impulsar energía renovable (20%) Regular suministro eléctrico	Programa Nacional Energía Renovable Impulsar energía renovable (25%) Ayudar a Sector 1º para renovables	Impulsar ahorro energético	Impulsar ahorro energético
<b>Transporte</b>	Urgentes inversiones infraestructuras (1B€)  (ferroviarias, autopistas y puertos)	Dinamizar transporte mercancías ferrocarril Impulsar nuevo modelo cogestión aeroportuaria Nueva Ley de Puertos (+ competencia)	Grandes reconstrucciones infraestructuras Crear Banco Nacional Reinversiones Infraestructuras (autopistas, puentes, carreteras, puertos)	Infraestructuras ferroviarias	
<b>I+D+i</b>	Promocionar innovación y eficiencia energética empresarial Facilitar crédito a empresas innovadoras	Más transferencias empresa-investigación Plan Avanza2 (impulsar sociedad información)	Apostar investigación científica	Acercar la investigación a emp. privada	
<b>Telecomunicac.</b>	8 Medidas "capital-riesgo" para planes de inversión de pymes y nuevas empresas	Res Iris Nova (conectar investigadores con red alta velocidad)	Ofrecer crédito para I+D+i permanente  Crear incubadoras empresariales nacionales público-privadas Implementar líneas de banda ancha y nuevas tecnologías en todo país		
<b>Turismo</b>		Plan Renove (línea ICO-Renove: 1.000 M€)			
<b>Exportaciones</b>		Impulsar exportación (financiación, información y formación)	Potenciar relaciones Canadá y México (NAFTA)		
<b>Sanidad</b>			Modernizar hospitales: máxima tecnología	Dotar mayor inversión	
<b>Industria</b>	Investigar energía limpia de próxima generación (automoción)  Exención I. matriculación vehículos Reducir emisiones CO2 y sancionar en incumplimento	Sector automóvil	Crear Fondo Avanzado Industrial (desarrolle nuevos productos y empleos) Programa Red de accionariado industrial (intercambio industrial de nuevas tecnologías y know-how) Investigar energía limpia de próxima generación		

**Ahorro - eficiencia energética**  
**Inversiones infraestructuras transporte**

**Innovación - NNTT**



# La mayoría de los países de la UE-15 incumplirán Pacto de estabilidad y crecimiento

Tabla 1: Valoración del tamaño del paquete de estímulo para 2009

	Rebajas fiscales y gasto público fiscal		Crédito adicional y medidas similares	
	Miles de millones de euros	% del PIB	Miles de millones de euros	% del PIB
Bélgica	1,2	0,3%	2,1	0,6%
Dinamarca	0,0	0,0%	0,0	0,0%
Alemania	35,8	1,4%	70,3	2,7%
Irlanda	0,0	0,0%	0,0	0,0%
Grecia	0,0	0,0%	23,0	0,9%
España	12,3	1,1%	54,3	4,9%
Francia	14,3	0,7%	41,5	2,1%
Italia	-0,3	0,0%	0,0	0,0%
Países Bajos	3,2	0,5%	0,0	0,0%
Austria	3,9	1,3%	2,5	0,9%
Polonia	1,5	0,5%	4,9	1,6%
Suecia	1,1	0,4%	9,0	3,0%
Reino Unido	16,5	1,0%	22,1	1,4%
13 países UE más grandes	89,7	0,78%	229,7	2,0%
Total imputado UE-27	103,0	0,78%	263,8	2,0%
Comisión Europea	9,3	0,07%	15,5	0,1%
Total imputado	112,3	0,85%	279,3	2,1%

•Según la CE, las medidas fiscales discrecionales **limitarán la contracción** del PIB Europeo en **0,75 puntos**.

•Aunque el **efecto de los costes** sobre las variables reales se observarán durante mucho tiempo.





# Las **políticas de demanda** son las que registran un mayor **impulso...**

1. Los recortes de **tipos de interés** (del BCE) se han transmitido hacia los tipos de los mercados monetarios
2. Las **políticas fiscales expansivas** de los países europeos: deducciones y prestaciones para familias y empresas

Es el momento de poner en marcha **las políticas de oferta** que faciliten el ajuste:

1. Mediante reformas en el **mercado de trabajo**:
  - que reviertan el proceso de **destrucción de empleo**
  - faciliten la **reasignación de los flujos** de los trabajadores hacia sectores con mayor potencial de expansión
2. Que vayan acompañados de **reformas en los sectores estratégicos** para que impulsen ganancias en eficiencia y en productividad.



# ¿Cuál es la situación actual?



# La actividad siguió disminuyendo y el PIB del cuarto trimestre fue, por primera vez, **negativo**...

Para el conjunto del año 2008, la economía balear se debilitó y creció cerca de **medio punto**.

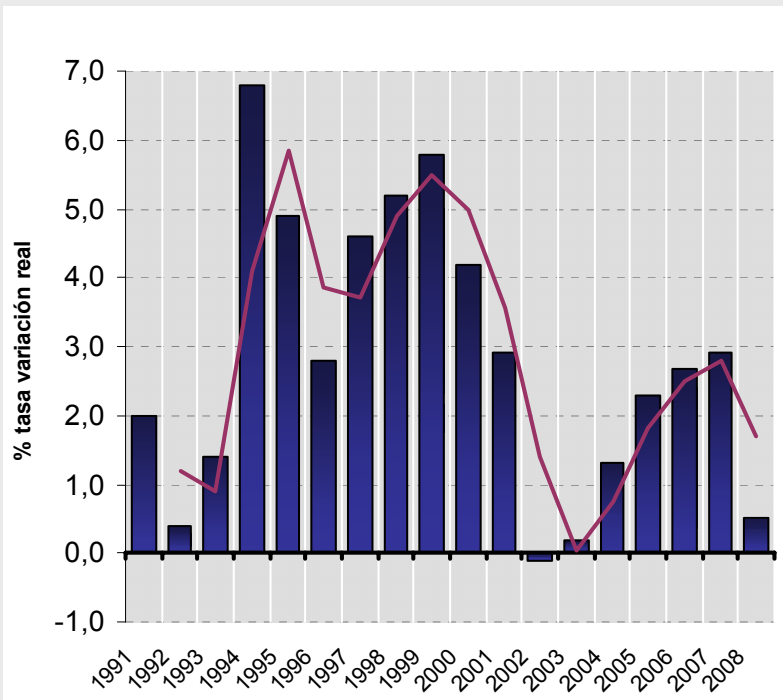

- En el cuarto trimestre, la economía balear se siguió deteriorando, y decreció un **-0,8%**.
- **Industria** disminuyó un -0,8%
- **Construcción** (-3,5%) siguió contrayendo la construcción privada residencial colectiva
- **Servicios** (-0,4%) se debilitaron debido, básicamente, a la contención del consumo interno. Los gastos turísticos de la temporada fueron menores que en 2007.



# Por sectores, todas las variables analizadas de la **industria** registraron decrecimientos...

Las previsiones para 2009 empeoran

En 2008, el comportamiento de las variables de actividad fue negativo:

1. **Matriculación de camiones y furgonetas:** -48,8%
2. **Índice de producción industrial:** -4,6%
3. **Clima industrial:** -26,1%.
4. Tampoco ayudó el nivel de **precios industriales**, que aumentó un 7,9%, restando competitividad.
5. La **población ocupada** :
  - **Población ocupada** disminuyó, de media, un **-10,8%** (2007: 16,5%), situándose en 43,6 miles personas.
  - **Población parada** aumentó, de media, un **27,3%** (2007: -7,3%). Se registraron 3,01 miles personas.



### Indice de Producción Industrial en las Illes Balears

Fuente: INE y elaboración propia

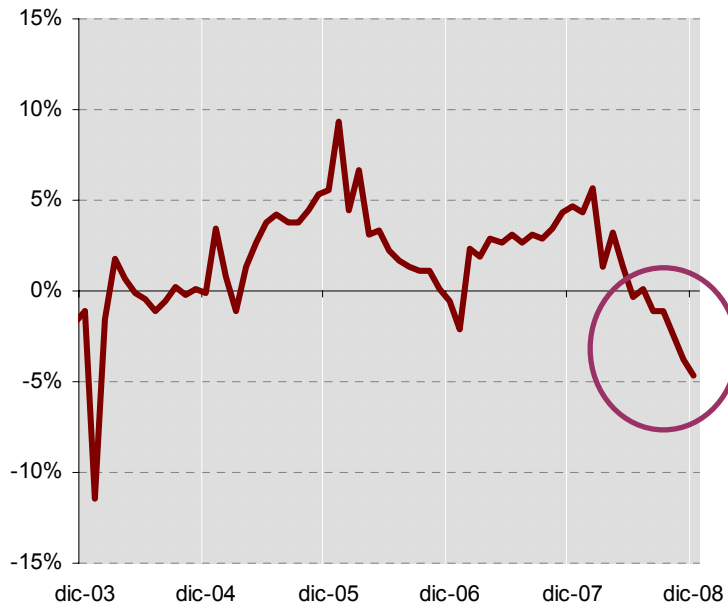

### Matriculaciones Camiones y Furgonetas

% Tendencia anual móvil

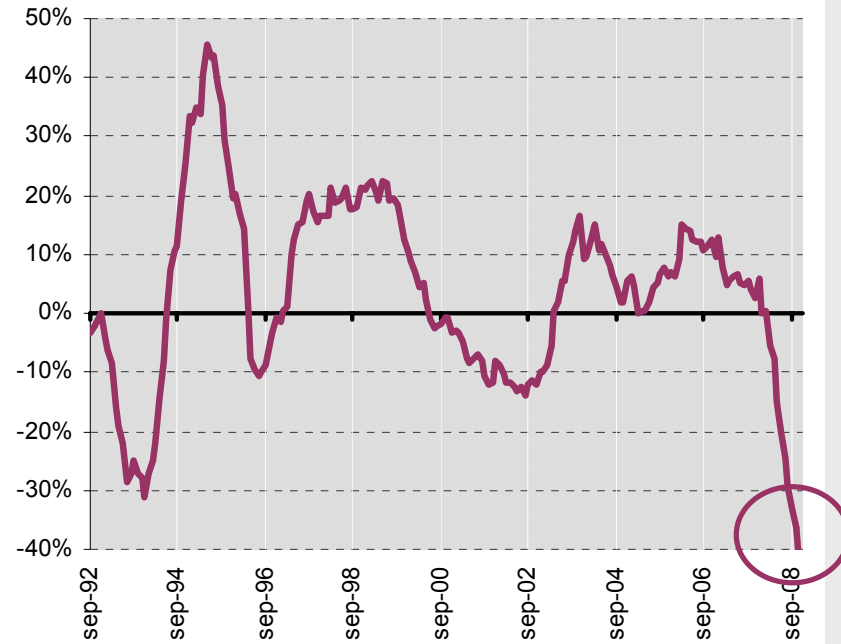



## De enero a noviembre, las **exportaciones productivas** aumentaron un **4,8%...**

- **Exportaciones totales** se redujeron un **-4,1%** (1.306,06 mill. Euros), frente al aumento del 34,7% en 2007.

– **Exportaciones productivas** (sin partidas distorsionantes) aumentaron un **4,8%** (409,6 M€).

– El **petróleo** distorsiona los totales y se descuenta, ya que más del 52% del total exportado corresponde a esta partida.

– **Por partidas productivas:**

- **Calzado:** se exportaron 117,7 M€ (un -0,6% menos)
- **Calderas y grifos:** 93,2 M€ (un 14,0% más)
- **Aceites:** 24,6 M€ (un 45,9% más)
- **Muebles:** 20,1 M€ (un 26,5% más)

- **Importaciones totales** disminuyeron un **-22,2%** (1.688,9 M€), frente a un 3,3% en 2007.

– **Importaciones productivas** disminuyeron un **-2,7%** (682,4 M€).



# El déficit exterior mejoró: por la caída de la importación, no por el dinamismo de exportación

**Déficit exterior total** se redujo, respecto a 2007, un **-52,6%** (382,9 M€).

**Déficit exterior sin partidas distorsionantes** (donde se incluye el petróleo) fue de **272,84 M€**, lo que supuso un **-12,1%** menos que en 2007.

Evolución del comercio exterior desde 1992 hasta 2008

Tendencia, corregido de estacionalidad y calendario

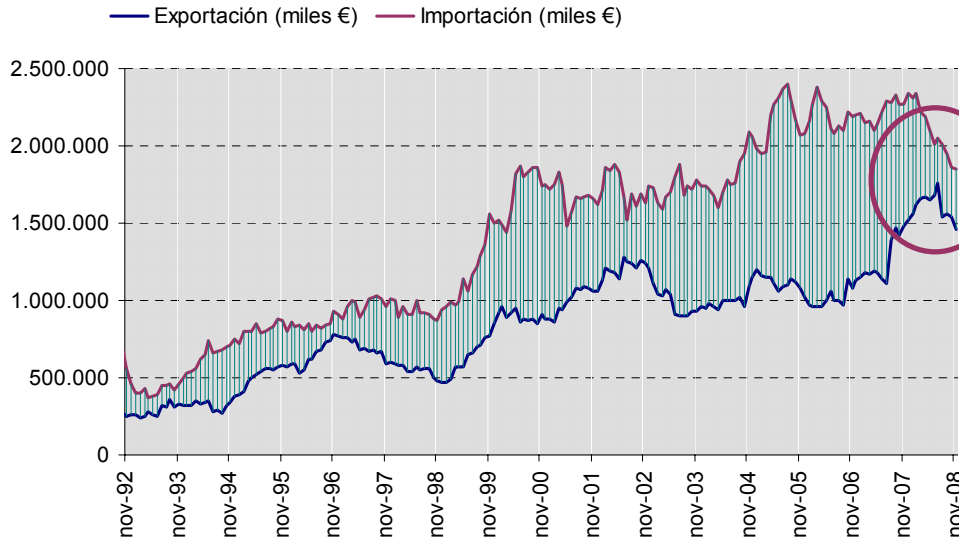

Evolución del déficit comercial desde 1992 hasta 2008

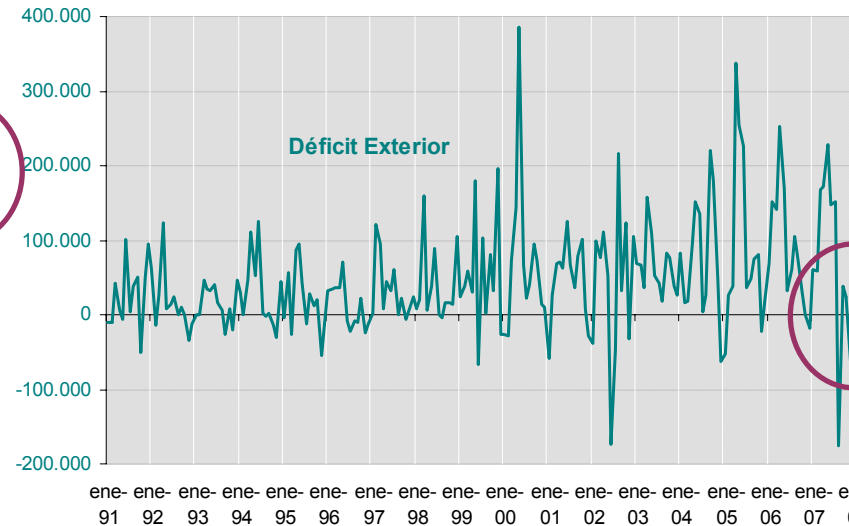



## La construcción se redujo de forma severa...

- La contracción de la actividad fue más dura de lo previsto
- Se concentró en el **segundo semestre**.

La mayoría de los indicadores de actividad se están reduciendo a la mitad.

1. **Superficie a construir** (ene-nov): **-54,7%** (-5,7%: 2007), superior a la media nacional (-52,6%).
2. **Compraventa de viviendas** (4T) se redujo un **-39,4%**, registrando 2.491 viviendas (supone el 2,2% del total nacional).
3. **Mercado laboral** se reajusta vía ocupados:
  - Población **ocupada** se redujo, de media, un **-2,0%**, frente al incremento del 2007 (12,0%)
  - Población **parada** aumentó, de media, un **81,3%**, frente a 15,0% de 2007. En diciembre se registraron 15.561 parados.  
Desde septiembre, se ha duplicado el paro (tasas de 3 dígitos)





# ... Reajuste inmediato **vía cantidad**, ya que existe un stock de viviendas que deberá absorberse...

Durante los primeros nueve meses, se **iniciaron** 5.346 viviendas, lo que supuso un **-48,7%** menos que en 2007

Marca un mínimo en la serie

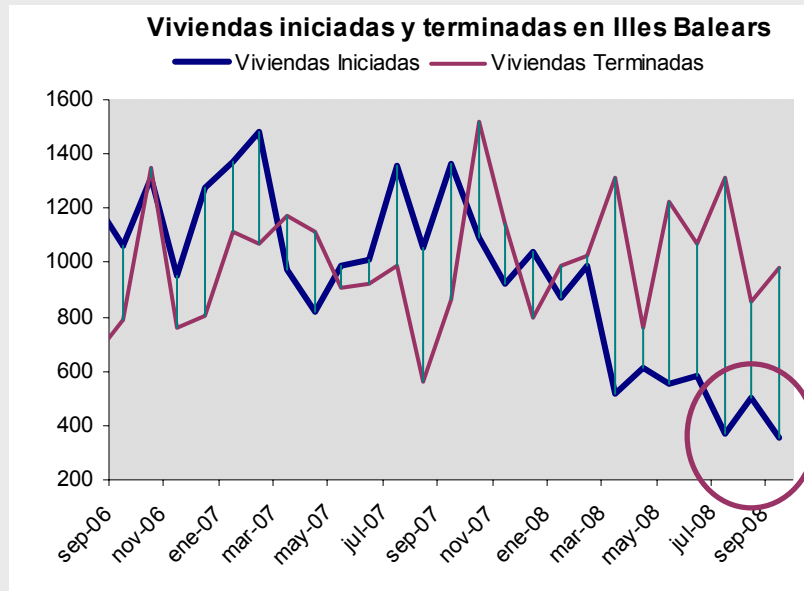

...y se **terminaron** 9.520, un **9,4%** más que 2007.

Son las viviendas que se visaron a finales de 2006.

El **saldo** de viviendas en curso se sitúa en mínimos.

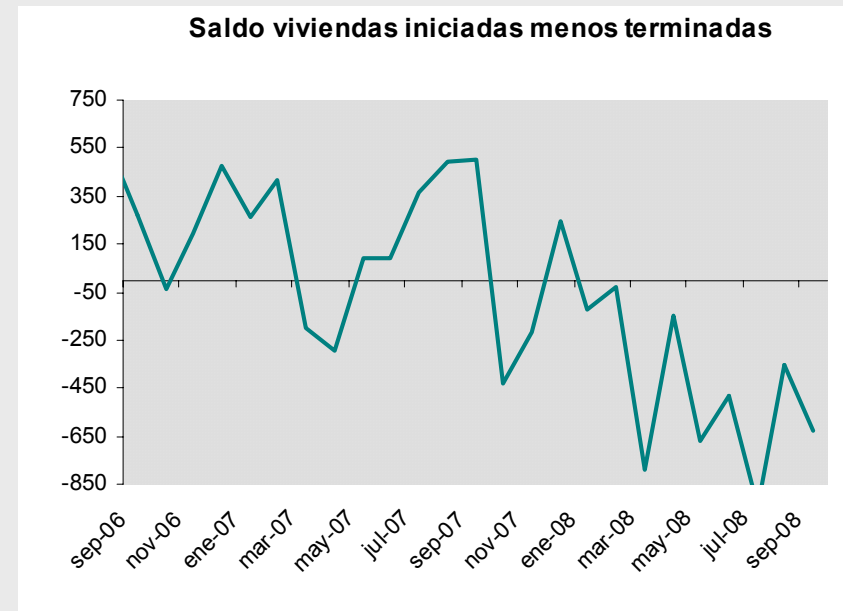



# ... El ajuste vía precios todavía no es significativo

Precio y crecimiento de la vivienda libre

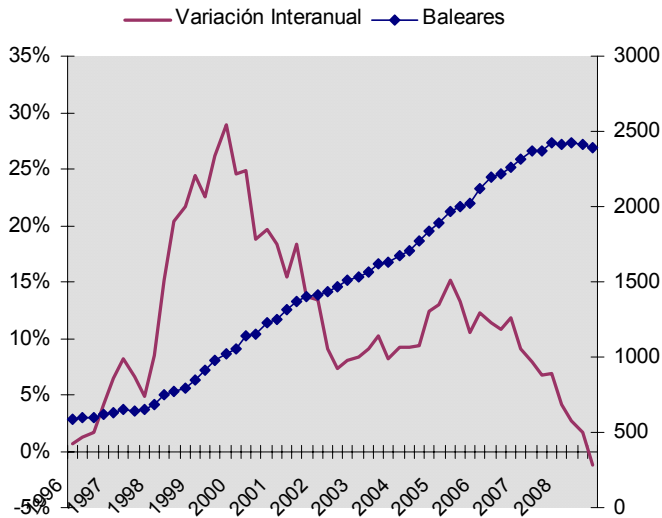

Según Ministerio de Vivienda, el **precio** de la vivienda libre y nueva (4T):

-en Balears alcanzó **2.391,1€**, un **-1,2%** menos que en 2007 (6,9%)

-en España los **2.018,5€**, un **-3,2%** menos que en 2007 (4,8%).

Es más acusado el ajuste de precios en la península que en Balears.

Precio de la vivienda España-Illas Balears  
Variación anual en %

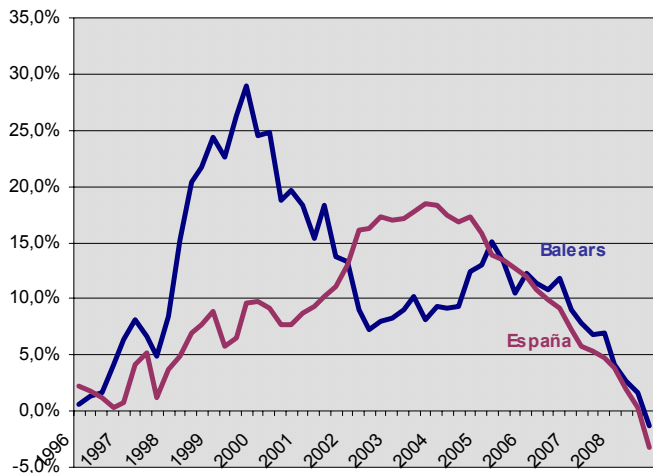

Otras fuentes, como TINSA, sitúan el decrecimiento del precio de la vivienda balear en un **-8,2%**.

Las políticas que frenen el precio, están consiguiendo aplazar en el tiempo la salida de la crisis.



# Los indicadores adelantados siguieron reflejando una **contracción futura de la construcción residencial.**

Durante el año 2008, se **visaron**:

- **5.561 obras**, un **-16,1%** menos que en 2007
- **5.292 viviendas**, un **-66,3%** menos que en 2007
- **2,1 M metros**, un **-45,8%** menos

Viviendas Visadas (número)  
Fuente: COAIB. Elaboración propia

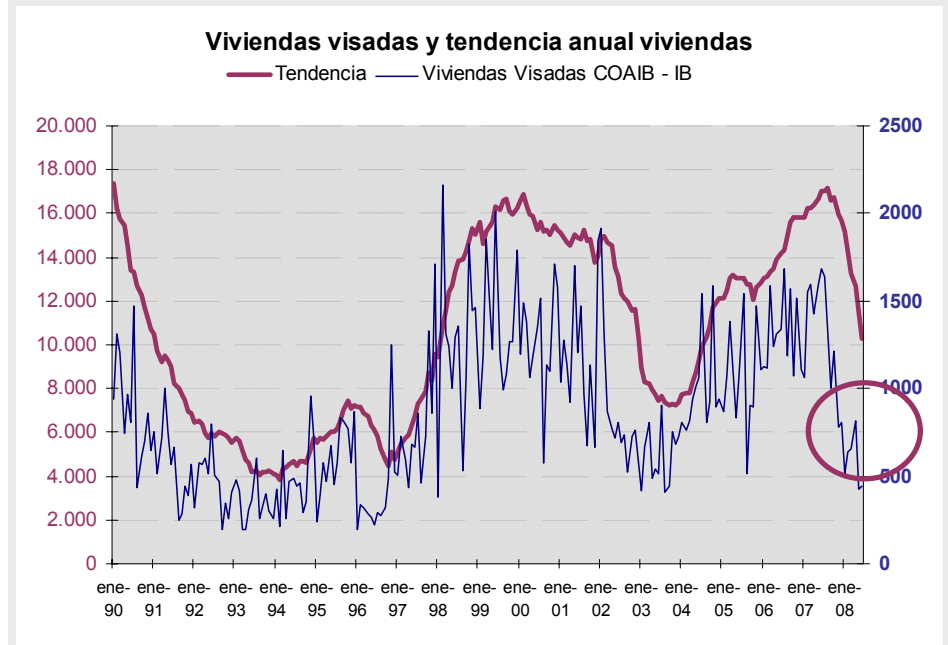



## ... La licitación pública se siguió reduciendo

Tendencia anual de la licitación pública total  
Miles de euros

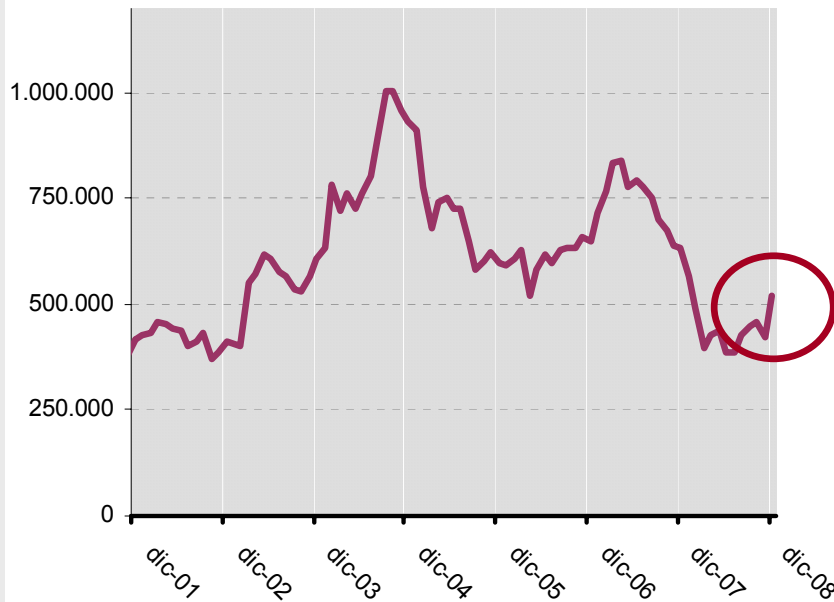

**Licitación pública** alcanzó los **519,83 mill. euros**, un **-17,8%** menos que 2007 (-2,3%).

Se prevé que el Fondo de Ayuda Municipal, que inyectará 182 mill. euros, reactive en más de un 20% los presupuestos de la construcción pública.



# Los servicios paliaron los decrecimientos del resto de sectores...

Es el sector que amortizó el descenso de actividad global, impulsado, básicamente, por la **actividad turística**.

En términos generales, los indicadores del sector servicios se resumen:

1. **Índice de Comercio al por Menor** se redujo un **-5,9%**, frente a 2007 (3,1%).
2. El **mercado laboral** se reajusta:
  - La población **ocupada** aumentó, de media, un 2,1%, lo que supuso un registro de 378,3 miles de personas,
  - Población **parada** aumentó un **21,2%** y 52.237 parados.





## ...aumentan los turistas, pero reducen más de un **20% su gasto...**

En 2008, llegaron más de **13,10 M turistas**, un **-1,0%** menos que en 2007:

- 12,57 M llegaron vía aérea (96%)
- 528,6 miles turistas llegaron vía marítima (4%)
- Las llegadas por **vía aérea** decrecieron un **-1,0%**:
  - **Mercado alemán** aumentó un **3,9%**, 4,05 M turistas (32,2%)
  - **Mercado británico** disminuyó **-2,8%**, 3,37 M turistas (26,8%)
  - **Mercado español** se redujo **-8,1%**, 2,71 M turistas (21,6%)

**Pernoctaciones** (EOH) disminuyeron un **-2,7%** (2007: -1,9%)

**Estancia media** fue de **5,6 días**, un **-1,7%** menos que 2007 (5,7 días)

**Gasto turístico** alcanzó los 8.146 M€, un **-22,0%** menos que 2007 (-6,3%).

**Resultados empresariales** cayeron debido a la reducción del gasto turístico y al incremento en los costes de las materias primas (1 semestre)



# El mercado laboral incrementó el desempleo y redujo la creación de empleo

Desaparece la  
situación dual



Disminuye población ocupada  
Aumenta población parada

## Población ocupada

- El número de **afiliados** (452,25 mil) se redujo un **-0,8%**, porcentaje inferior a 2007 (3,3%) e igual que la media nacional (-0,8%).
- Según INE, tanto la **población activa** (567,5 mil pers., **3,9%**) como la **ocupada** (509,7 mil pers., **0,4%**) **aumentaron**, pero menos que en 2007, 3,0% y 2,4%, respectivamente.

## Población parada

- El **paro** se siguió incrementando, de media, un **31,9%**, frente al 3,1% en 2007. Se registraron **49.111 parados**.
- **Tasa de paro**: 12,3%



## La inflación se siguió relajando...

En diciembre, el **IPC** se situó en el **1,3%**, 2,6 p.p. menos que el mismo mes del año pasado y similar a la media nacional (1,4%).

Se explicó, principalmente, por:

- Reducción del precio de los **productos energéticos**, que repercutió en la partida de **transportes (-4,6%)**
- Alimentos (2,2%)
- Debilidad de la demanda

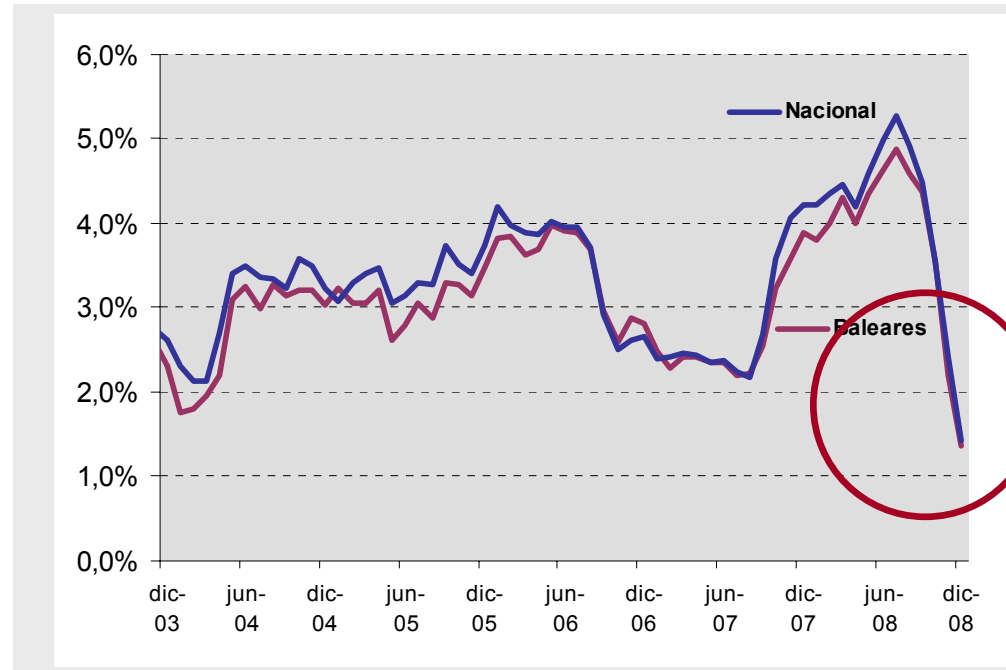

En **enero**, el IPC se ha situado en el **0,8%** y el armonizado de febrero (IPCA) se ha calculado en un 0,7%, el más bajo desde 1970.

Se abre el **debate** de la **deflación en sentido suave**, ya que la inflación subyacente todavía no registra descensos.





# El consumo interno se enfría...

...acentuado en un entorno de:

- Difícil situación económica
- Desconfianza de los consumidores
- Reajuste del mercado laboral



Repercutiendo en la actividad del sector  
**“otros servicios”**

La **desaceleración económica** está llevando a las familias a **reducir el gasto**, como muestran las cifras de:

1. **Vehículos matriculados**: -36,1%, totalizando los 34.477 (2007: 4,4%).
  2. **Depósitos** (3T08): 7,9%, alcanzaron los 18.220 M€ (12007: 2,8%)
  3. **Créditos** (3T08): 11,5%, ascendieron a 42.222 M€ (2007: 19,8%)
- Endurecimiento de las condiciones financieras (mayores restricciones en la concesión de hipotecas y créditos)



# Resumen de previsiones



## No hay dudas: las previsiones para 2009 empeoran...

Aunque, las dudas persisten al cuantificar el PIB.

A **modo indicativo**, y sujeto a la **volatilidad** de variables exógenas, se estima una tasa negativa que superará el **-1,5%**.

- Todos los componentes de la **demanda**, excepto el consumo público, registrarán decrecimientos.
- La **construcción** (y una parte importante de la **industria** vinculada) a la actividad residencial seguirán reduciendo su actividad.
- Los **servicios** serán el sector que menos disminuirán su actividad.
- “Todo incluido” crecerá este verano y gasto turístico seguirá retrocediendo.
- Se contendrán los desequilibrios de la **inflación** y el **comercio exterior**, pero aumentará el **déficit público**.



## ...y la confianza del empresario se sitúa en mínimos trimestre a trimestre...

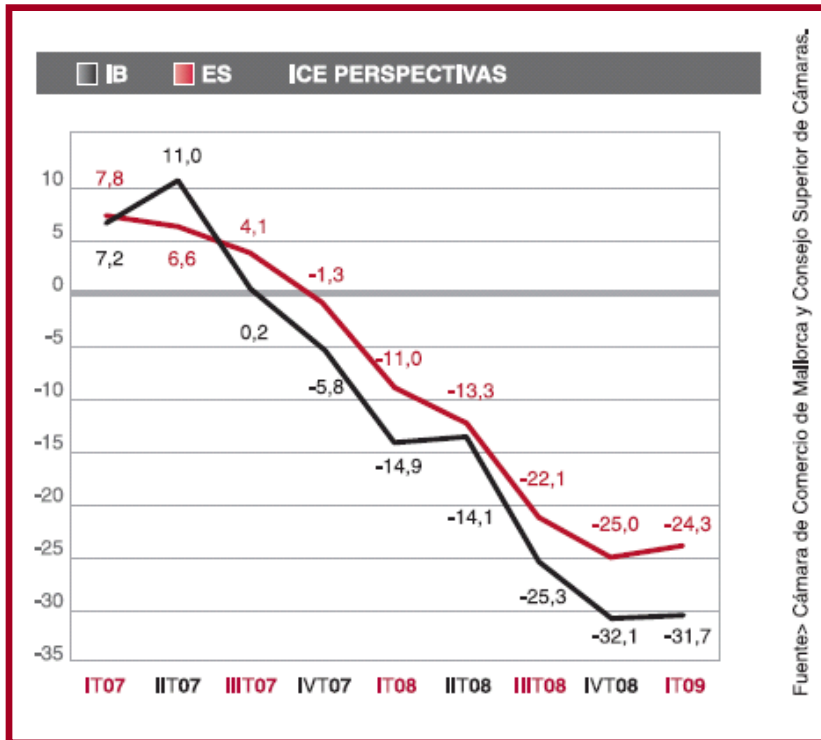

La confianza empresarial (4T) se siguió **deteriorando** (-32,1p) y las perspectivas para principio de año no apuntan lo contrario (-31,7%).

Esta percepción refleja la complicada situación económica por la que están pasando las empresas.

- La **inversión** sigue marcando mínimos
- El **empleo** muestra un retroceso significativo, deteriorando el consumo de las familias.

Esta continua pérdida de confianza **complica** la recuperación económica a corto y medio plazo



# Algunas reflexiones



## Es el momento para actuar con rapidez...

Además de las medidas ya aprobadas en el Plan E, es interesante:

- Recuperar la normalidad en el **sistema de pagos** de la economía  
La estabilidad financiera y la recuperación de la incertidumbre en el sector bancario serán imprescindibles para iniciar la recuperación.
- Favorecer un marco **legal laboral flexible**: incrementos salariales vinculados a la productividad y no a la inflación, negociar los convenios colectivos anualmente y reducción del absentismo.
- **Recortar gasto corriente de las Administraciones**
- **Acotar los plazos de pago de la Administración**: diseñar mecanismos que eviten demoras en los pagos de las Administraciones.
- **Reducir las cotizaciones sociales e impuestos a la producción**, que fomenten el empleo y liberen recursos para la inversión.

No es conveniente ahondar en las políticas económicas fiscales de estímulo expansivo a corto plazo ya que garantizan el deterioro de las cuentas públicas, pero no garantizan los objetivos que persiguen.



## ...pero, sobre todo, es el momento para la **imaginación**

Es el momento para las **medidas estructurales** de medio y largo plazo.

- Apoyar el **Plan de Inversiones Municipales en Obra Pública** (8.000 M€)
- Impulsar el **Plan Renove Turismo** (1.000 M€)
- Apostar por una **financiación autonómica** más equilibrada y justa
- Fomentar el **cumplimiento de la legislación**
- Impulsar un **plan formativo** de calidad y cubriendo las necesidades empresariales, educación media y superior.
- Estimular medidas laborales para **autónomos** (representan más del 50%) y **pymes**.
- Favorecer nuevas medidas para la **internacionalización**
- **Promocionar** el reconocimiento del sector turístico
- Reformar las **regulaciones anticompetitivas** (transporte, energía, infraestructuras,...)



# La financiación empresarial supone un estrangulamiento para las empresas

Mayor disposición de recursos financieros a través de:

1. Relajación de las tensiones en los mercados financieros internacionales
2. Inyecciones de liquidez
3. Líneas abiertas del ICO
4. Recursos destinados a la inversión local
5. Medidas de apoyo para la obtención de créditos por parte de familias y empresas.

Si bien a un precio y unas condiciones más restrictivas que en el pasado.





**Cambra Oficial de Comerç  
Indústria i Navegació de Mallorca**

**Servicio de Estudios y Publicaciones**  
**[www.cambramallorca.com](http://www.cambramallorca.com)**